



วิญญูขอดับไฟ

การไฟฟ้าส่วนภูมิภาค
PROVINCE ELECTRICITY AUTHORITY

เลขที่ ก.๓.สค.(ป.บ.) ๕๖๑๗ / ๒๕๖๕
ชื่อผู้รับ นายสมบุญ สิมหิโตทอง
ชื่อผู้ส่ง นายยศพัทธ์ บัวนุตร

วันที่ ๑๕ ก.ย. ๒๐๒๕
ตำแหน่ง อ.ก.ป.บ.(ก๓)
ตำแหน่ง ร.จก.(ท) ปฏิบัติงานแทน ผจก.กฟภ.สค.ชั้น๑

ด้วยการไฟฟ้า กฟภ.สค.ชั้น๑ จะขอดับไฟเพื่อปฏิบัติงาน ย้ายแนวเสาไฟฟ้าระบบจำหน่าย ๒๒ kV ตามแผนผังสังเขปแนบ
จำนวน ๒ แผ่น ดังนี้

ที่	พีดเคอร์	วัน/เดือน/ปี	ตั้งแต่เวลา	ถึงเวลา	ลักษณะงานที่ปฏิบัติ และบริเวณที่ปฏิบัติงาน	จาก	ถึง	ผู้ควบคุมงาน
๑	SMD๐๒	๒๕ ก.ย. ๖๕	๐๘.๐๐ น.	๑๗.๐๐ น.	ย้ายแนวเสาไฟฟ้าระบบ จำหน่าย ๒๒ kV บริเวณ ตั้งแต่ห้างฟอร์โต ชิโน ถึง อุทัยสมัย	SMD๒S-๑๐ อุทัยสมัย	SMD๒S-๐๕	นายไชรัตน์ แก้ว กระจ่าง โทร.๐๙๐-๙๑๗๗๑๕๑
๒	SMD๐๒	๒๕ ก.ย. ๖๕	๐๘.๐๐ น.	๑๗.๐๐ น.		SMD๒S-๑๐ อุทัยสมัย	EKB๒S-๐๔ ปากช.น้ำเก็ก ด้านพระราม๒	
๓	SMD๐๒	๒๕ ก.ย. ๖๕	๐๘.๐๐ น.	๑๗.๐๐ น.		SMD๒S-๑๐ อุทัยสมัย	SMD๒S-๑๒ ห้างฟอร์โต ชิโน	
๔	EKB๐๗	๒๕ ก.ย. ๖๕	๐๘.๐๐ น.	๑๗.๐๐ น.		EKB๗S-๐๓ ปากช.น้ำเก็ก ด้านพระราม๒	EKB๗S-๐๕ หน้าห้างโลตัส	
๕	EKB๐๗	๒๕ ก.ย. ๖๕	๐๘.๐๐ น.	๑๗.๐๐ น.		EKB๗S-๐๓ ปากช.น้ำเก็ก ด้านพระราม๒	EKB๗S-๐๕ ห้างฟอร์โต ชิโน	

พื้นที่ที่มีผู้ใช้ไฟได้รับผลกระทบ(ไฟดับ).....บริเวณ ตั้งแต่ห้างฟอร์โต ชิโน ถึง อุทัยสมัย

ผู้ประสานงานการดับไฟ ชื่อ.....นายอำนาจ เขียนทอง.....ตำแหน่ง.....ทผ.น.น.....โทร.....๐๘๑-๙๙๕๕๒๖๐.....

พื้นที่ที่ขอดับไฟปฏิบัติงานมีสายเคเบิลใยแก้วนำแสงของ กฟภ.(หากมีโอกาสชำรุด ผคส.กรส.(ก.๓) จะไปตรวจสอบก่อนปฏิบัติงาน)

๑. มีสายเคเบิลใยแก้วนำแสง ๑.๑ มีโอกาสชำรุด ๑.๒ ไม่มีโอกาสชำรุด
๒. ไม่มีสายเคเบิลใยแก้วนำแสง

ลงชื่อ.....

(นายยศพัทธ์ บัวนุตร)

ตำแหน่ง.....ร.จก.(ท) ปฏิบัติงานแทน ผจก.กฟภ.สค.ชั้น๑.....

สำหรับแผนกควบคุมการจ่ายไฟ (ผคฟ.) กฟภ.๓

เรียน อก.ปบ.(ก.๓)

ผคฟ. พิจารณาแล้วเห็นควร

อนุมัติให้ดับไฟตามคำขอข้อ 1 ฟีดเตอร์ SMD02 จาก SMD2S-10 ถึง SMD2S-05
ในวันที่ 25 ก.ย. 65 ตั้งแต่เวลา 08.00 น. ถึง 17.00 น. ตามใบสั่งทำสวิชชิงเลขที่ 1505/65

อนุมัติให้ดับไฟตามคำขอข้อ 2 ฟีดเตอร์ SMD02 จาก SMD2S-10 ถึง EKB 2S-04
ในวันที่ 25 ก.ย. 65 ตั้งแต่เวลา 08.00 น. ถึง 17.00 น. ตามใบสั่งทำสวิชชิงเลขที่

อนุมัติให้ดับไฟตามคำขอข้อ 3 ฟีดเตอร์ SMD02 จาก SMD2S-10 ถึง SMD2S-12
ในวันที่ 25 ก.ย. 65 ตั้งแต่เวลา 08.00 น. ถึง 17.00 น. ตามใบสั่งทำสวิชชิงเลขที่

อนุมัติให้ดับไฟตามคำขอข้อ 4 ฟีดเตอร์ EKB07 จาก EKB 7S-03 ถึง EKB 7S-04
ในวันที่ 25 ก.ย. 65 ตั้งแต่เวลา 08.00 น. ถึง 17.00 น. ตามใบสั่งทำสวิชชิงเลขที่

อนุมัติให้ดับไฟตามคำขอข้อ 5 ฟีดเตอร์ EKB07 จาก EKB 7S-03 ถึง EKB 7S-05
ในวันที่ 25 ก.ย. 65 ตั้งแต่เวลา 08.00 น. ถึง 17.00 น. ตามใบสั่งทำสวิชชิงเลขที่

พนักงานศูนย์ฯ นาย พททอง ฟ้าเงิน ประสานงานการขอดับไฟกับ นายอำเภอ เกียตอง

สำหรับผู้อนุมัติ

ที่ ก.๓ กบป.(คฟ.)

เรียน ผจก. กฟภ. ๓๑.

อนุมัติ และแจ้ง จป. เพื่อตรวจสอบความปลอดภัย
พร้อมทั้งลงข้อมูลแจ้งแผนดับไฟลงใน www.pea.co.th

(นายเลอพงศ์ แก่นจันทร์)

๑๖๑.๖ กก. นพ. นพ. -

ขั้นตอนการสวิชชิง 3 แผ่น

แผนผังแนบ 2 แผ่น

ผจฟ. - (สถานี -)

เพื่อทราบ และจัดพนักงานเข้าปฏิบัติงานร่วมกับศูนย์ฯ นครปฐม
ตั้งแต่วันที่ - น. เป็นต้นไป จนกว่างานจะแล้วเสร็จ

(นายเลอพงศ์ แก่นจันทร์)
รก.ปบ.(ก3) ปฏิบัติงานแทน อก.ปบ.(ก3)

ใบสั่งทำสวิตชิง

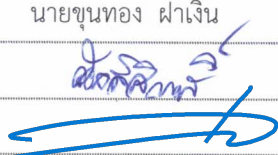
1. สถานที่ทำงาน	บริเวณตั้งแต่ห้างฟอร์โต ซิโน-อู่ทันสมัย					
2. กำหนดวันที่ทำงาน	25 ก.ย. 65	ระหว่าง	08.00 น.	ถึง	17.00	น.
3. ผู้ขอทำงาน	กฟจ.สค.	งานที่ทำ	ย้ายแนวเสาไฟฟ้าระบบ 22 KV		ตามใบขอปฏิบัติงาน	1505/65
4. เตรียมการสวิตชิงโดย	นายขุนทอง ฝาเงิน			วันที่	21 กันยายน 2565	
5. ตรวจสอบสวิตชิงโดย				วันที่	21 กันยายน 2565	
6. อนุมัติสวิตชิงโดย				วันที่	21 กันยายน 2565	
7. สั่งทำสวิตชิงโดย	<ol style="list-style-type: none"> นายนครินทร์, นายขุนทอง, นายสุธี, นายพนิต (กะ1 00.00 น. - 08.00 น.) นายศุภสวัสดิ์, นายอนุสรณ์, นายธนิต, นายมโนช (กะ2 08.00 น. - 16.00 น.) นายสถาพร, นายมงคล, นายศักดิ์สิทธิ์, นายอมร (กะ3 16.00 น. - 24.00 น.) 					

ที่	รหัสอุปกรณ์	สภาพอุปกรณ์ ปกติก่อน ดำเนินการ	ดำเนินการ	เวลา	ผู้ดำเนินการ	ผู้สั่งการ	หมายเหตุ
1	ตรวจสอบอุปกรณ์ป้องกันและตัดตอน ก่อนทำการสวิตชิง						
2	SMD-TP1	"OLTC" Auto	"OLTC" Manual		SMD		-
3	SMD02VB-01	"ON" Auto Reclose	"OFF" Auto Reclose		SMD		-
4	EKA-TP1	"OLTC" Auto	"OLTC" Manual		EKA		-
5	EKA-TP2	"OLTC" Auto	"OLTC" Manual		EKA		-
6	EKA02VB-01	"ON" Auto Reclose	"OFF" Auto Reclose		EKA		-
7	EKA03VB-01	"ON" Auto Reclose	"OFF" Auto Reclose		EKA		-
8	EKA07VB-01	"ON" Auto Reclose	"OFF" Auto Reclose		EKA		-
9	ย้ายโหลด EKB07 บางส่วนไปรับไฟจาก EKA02						
10	SMC02S-08	ปลด	สับ		สค.		SF6 ร้านก๋วยเตี๋ยวชาววัง
11	EKB07S-05	สับ	ปลด, ล็อคคาน		สค.		SF6 พอร์โต้ซิโน
12	ย้ายโหลด SMD02 บางส่วนไปรับไฟจาก EKA07						
13	EKA07S-19	ปลด	สับ		สค.		SF6 คลองห้วยลิง
14	SMD02S-10	สับ	ปลด, ล็อคคาน		สค.	SCADA	SF6 อู่ทันสมัย (ล่าง)
15	เมื่อพร้อมดับไฟทำงานเวลา 08.00 น.						
16	SMD02S-12	สับ	ปลด(ใช้โหลดบัสเตอร์)		สค.		DIS พอร์โต้ซิโน
17	EKB07S-03	สับ	ปลด, ล็อคคาน		สค.		SF6 ซอยน้ำเก๊ก
18	แจ้ง กฟจ.สค. ให้ Hotline กระเช้า ปลด จุดจัมสายเข้า SF6 SMD02S-05, SF6 EKB07S-05 ออกทั้ง 3 เฟส ตามผังแนบ						
19	หลังจาก กฟจ.สค. ให้ Hotline กระเช้า ปลด จุดจัมสายเข้า SF6 SMD02S-05, SF6 EKB07S-05 ออกทั้ง 3เฟส ตามผังแนบเสร็จเรียบร้อย						
20	แจ้ง กฟจ.สค. ตรวจสอบ SF6 EKB02S-04 ซอยน้ำเก๊ก, EKB07S-04 หน้าโลตัส ให้อยู่ตำแหน่ง OFF ล็อคคาน						
21	แจ้งพื้นที่ไฟดับให้พนักงานรับทราบ						
22	แจ้งผู้ควบคุมงาน Test ไฟ Short Ground จุด G1						

ที่	รหัสอุปกรณ์	สภาพอุปกรณ์ ปกติก่อน ดำเนินการ	ดำเนินการ	เวลา	ผู้ดำเนินการ	ผู้สั่งการ	หมายเหตุ
23	แจ้งผู้ควบคุมงาน Test ไฟ Short Ground จุด G2						
24	แจ้งผู้ควบคุมงาน Test ไฟ Short Ground จุด G3						
25	แจ้งผู้ควบคุมงาน Test ไฟ Short Ground จุด G4						
26	SMD-TP1	"OLTC" Manual	"OLTC" Auto		SMD		-
27	SMD02VB-01	"OFF" Auto Reclose	"ON" Auto Reclose		SMD		-
28	EKA-TP1	"OLTC" Manual	"OLTC" Auto		EKA		-
29	EKA-TP2	"OLTC" Manual	"OLTC" Auto		EKA		-
30	EKA02VB-01	"OFF" Auto Reclose	"ON" Auto Reclose		EKA		-
31	EKA03VB-01	"OFF" Auto Reclose	"ON" Auto Reclose		EKA		-
32	EKA07VB-01	"OFF" Auto Reclose	"ON" Auto Reclose		EKA		-
33	แจ้งผู้ควบคุมงานแจ้งชุดปฏิบัติงานทำงานได้						
	สิ้นสุด Switching ช่วงเช้า						
34	เมื่อผู้ควบคุมงานแจ้งชุดปฏิบัติงานทำงานเสร็จแล้วทุกชุด						
35	แจ้งผู้ควบคุมงานปลด Short Ground จุด G1						
36	แจ้งผู้ควบคุมงานปลด Short Ground จุด G2						
37	แจ้งผู้ควบคุมงานปลด Short Ground จุด G3						
38	แจ้งผู้ควบคุมงานปลด Short Ground จุด G4						
39	SMD-TP1	"OLTC" Auto	"OLTC" Manual		SMD		-
40	SMD02VB-01	"ON" Auto Reclose	"OFF" Auto Reclose		SMD		-
41	EKA-TP1	"OLTC" Auto	"OLTC" Manual		EKA		-
42	EKA-TP2	"OLTC" Auto	"OLTC" Manual		EKA		-
43	EKA02VB-01	"ON" Auto Reclose	"OFF" Auto Reclose		EKA		-
44	EKA03VB-01	"ON" Auto Reclose	"OFF" Auto Reclose		EKA		-
45	EKA07VB-01	"ON" Auto Reclose	"OFF" Auto Reclose		EKA		-
46	เมื่อพร้อมจ่ายไฟ						
47	แจ้ง กฟจ.สค. ให้ Hotline กระเช้าจัม จุดจัมสายเข้า SF6 SMD02S-05, SF6 EKB07S-05 เข้าทั้ง 3 เฟส ตามผังแนบ						
48	หลังจาก กฟจ.สค. ให้ Hotline กระเช้า จัม จุดจัมสายเข้า SF6 SMD02S-05, SF6 EKB07S-05 เข้าทั้ง 3เฟส ตามผังแนบเสร็จเรียบร้อย						
49	SMD02S-12	ปลด	สับ		สค.		DIS พอร์โต้ซีโน
50	EKB07S-03	ปลด,ล๊อคคาน	สับ		สค.		SF6 ซอยน้ำเก็ก
51	ย้ายโหลด SMD02 บางส่วนกลับจาก EKA07						
52	SMD02S-10	ปลด,ล๊อคคาน	สับ		สค.	SCADA	SF6 อุ้้นสมัย (ล่าง)
53	EKA07S-19	สับ	ปลด,ล๊อคคาน		สค.		SF6 คลองห้วยลิง
54	ย้ายโหลด EKB07 บางส่วนกลับจาก EKA02						

ที่	รหัสอุปกรณ์	สภาพอุปกรณ์ ปกติก่อน ดำเนินการ	ดำเนินการ	เวลา	ผู้ดำเนินการ	ผู้สั่งการ	หมายเหตุ
55	EKB07S-05	ปลด,ล๊อคคาน	สับ		สค.		SF6 พอร์โต้ซิโน
56	SMC02S-08	สับ	ปลด,ล๊อคคาน		สค.		SF6 ร้านก๋วยเตี๋ยวขาววัง
57	แจ้ง กฟจ.สค. ปลดล๊อคคาน SF6 EKB07S-04 หน้าโลดัส						
58	SMD-TP1	"OLTC" Manual	"OLTC" Auto		SMD		-
59	SMD02VB-01	"OFF" Auto Reclose	"ON" Auto Reclose		SMD		-
60	EKA-TP1	"OLTC" Manual	"OLTC" Auto		EKA		-
61	EKA-TP2	"OLTC" Manual	"OLTC" Auto		EKA		-
62	EKA02VB-01	"OFF" Auto Reclose	"ON" Auto Reclose		EKA		-
63	EKA03VB-01	"OFF" Auto Reclose	"ON" Auto Reclose		EKA		-
64	EKA07VB-01	"OFF" Auto Reclose	"ON" Auto Reclose		EKA		-
	สิ้นสุด Switching ทั้งหมด						

โครงการพัฒนาระบบโครงข่ายไฟฟ้า

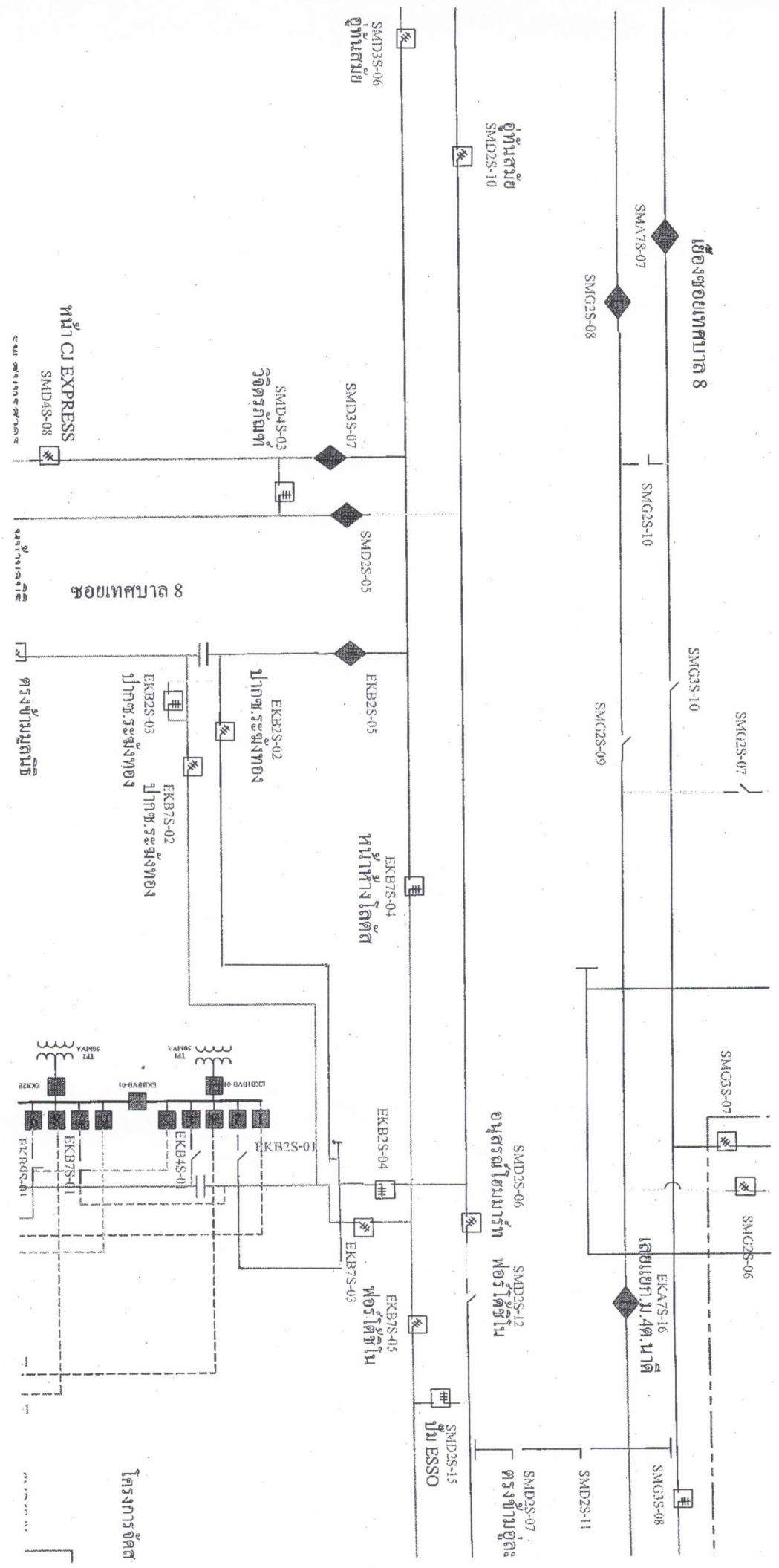

หน้า CJ EXPRESS
SMD4S-08

ขอยเทศบาล 8

ตรงข้ามโลตัส

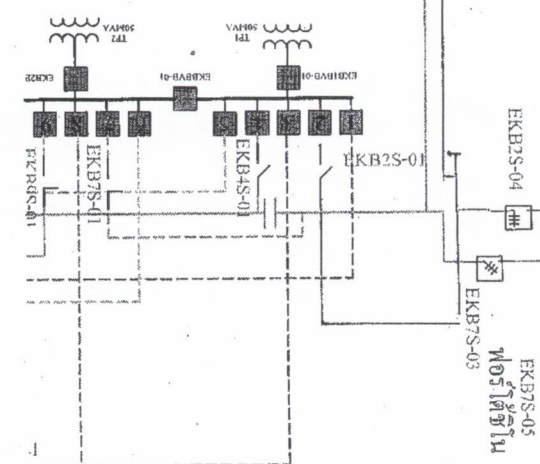

โครงการจัดตั้ง

อาคารใหม่มารท

ปั๊มน้ำ ESSO

โครงการจัดตั้ง

